

Paroisse Saint Dominique en Lauragais

2, Rue de l'église, 11150 Bram

04 68 76 11 03 ♦ pasaintdolaur11@gmail.com

géoportail

La Paroisse Saint Dominique en Lauragais propose de terminer la rando-pèlerinage à pieds de Fanjeaux vers Notre Dame de Marceille (Limoux), à partir de Routier, pour effectuer la troisième étape

Samedi 14 Septembre : Routier-Pauligne-Malras (Pique-nique)

Malras-Limoux Église Saint Martin-Basilique Notre Dame de Marceille.

Rendez-vous à 8 heures 30 à l'église de Routier.

Constituer des groupes de 4-5 personnes équipés de 2 véhicules disposant de 4 à 5 places, l'un restant au point de départ (Routier), l'autre qui stationnera au lieu du pique-nique (Malras).

Idem pour la portion Malras-Notre Dame de Marceille.

Le départ de l'étape (1ère partie) se fera à partir de l'église de Routier. La 2ème partie, à partir de l'église de Malras.

Prévoir un petit sac à dos, bouteille d'eau, vêtement de pluie léger, une casquette, chapeau ou bob, une paire de chaussures de marche adaptées, crème solaire,....

Apporter un pique nique qui sera partagé à Malras ; les sacs-repas seront acheminés par un véhicule particulier jusqu'à Malras. Possibilité de se munir de glacières. Les mineurs sont sous la responsabilité de leurs parents.

Le pèlerinage devrait se terminer par une célébration à Notre Dame de Marceille en fin d'après midi.

Prière pour les Vocations

Père très bon, depuis plus de 1700 ans, tu n'as cessé d'envoyer sur la terre d'Aude des bâtisseurs généreux de ton Eglise. Nous t'en remercions ! Saint Dominique, Saint Jean-François Régis et le Bienheureux Louis-Antoine Ormières ont été de ces missionnaires audacieux dont nous sommes héritiers.

Par leur intercession, nous t'en prions : envoie ton Esprit sur celles et ceux que tu appelles à être les nouveaux bâtisseurs de ton Royaume, et donne en particulier à notre diocèse les prêtres dont il a tant besoin pour annoncer la joie de l'Évangile. Amen !

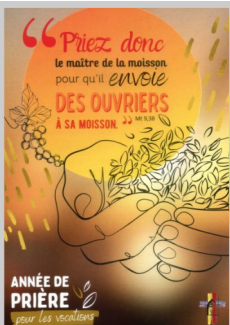

Coupon-réponse

à renvoyer par **courrier postal** à l'adresse suivante : **Paroisse Saint Dominique en Lauragais**
Secrétariat Paroissial ♦ 2, Rue de l'église ♦ 11150 BRAM

ou effectuer une réservation par **courriel** à l'adresse mail suivante:
pasaintdolaur11@gmail.com

Inscription obligatoire pour la troisième étape (avant le 13 Septembre)

Nom et Prénom de la personne procédant à l'inscription :

Noms et Prénoms des personnes qui vous accompagnent :

<input type="text"/>	<input type="text"/>	<input type="text"/>	<input type="text"/>
----------------------	----------------------	----------------------	----------------------

Nombre d'enfants en mesure d'effectuer le trajet à pieds :

Adresse Email :

N° de téléphone :

Je ne dispose pas d'un véhicule

Je dispose d'un véhicule que je propose de laisser

au départ

à l'arrivée

Adresse postale :

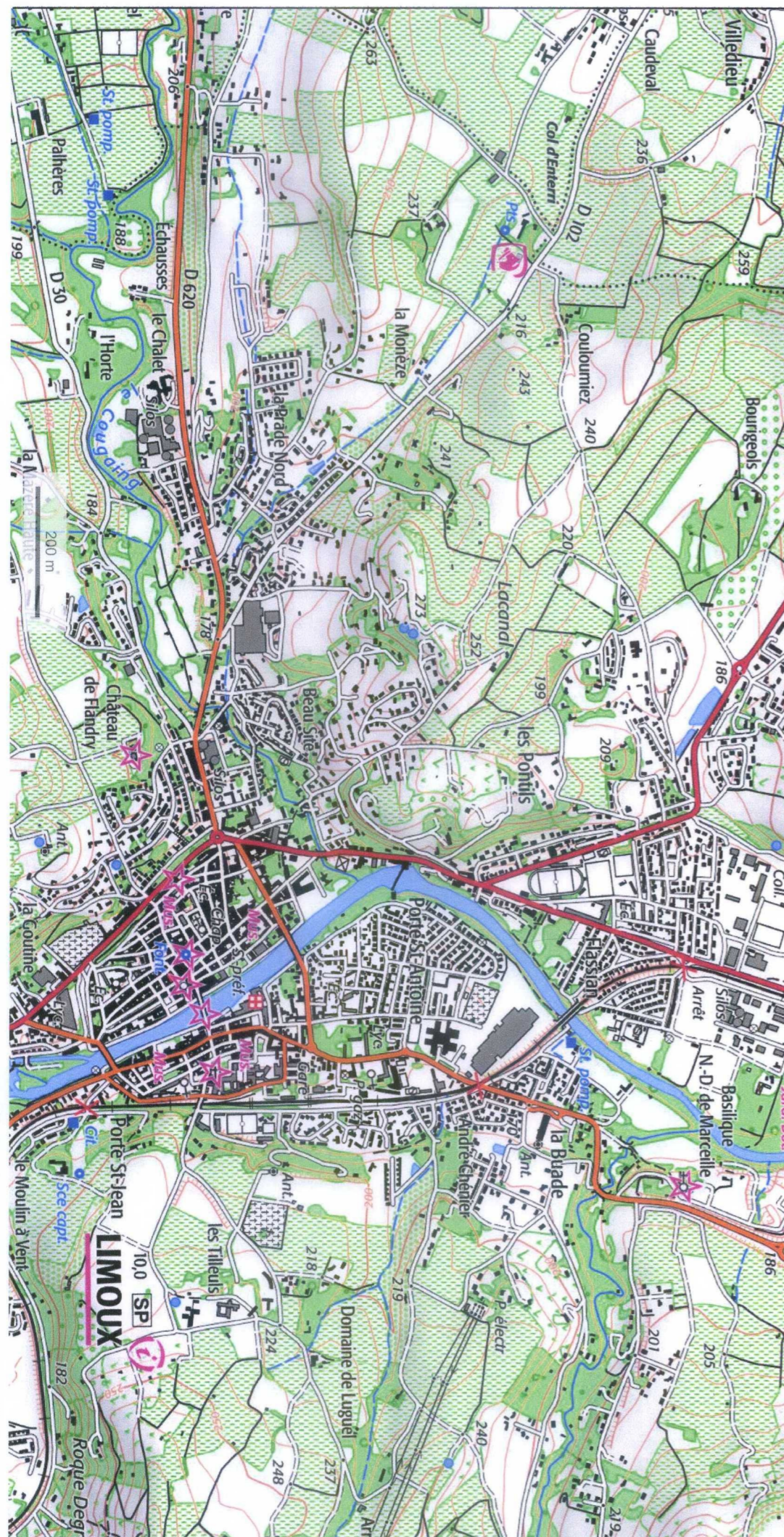

© IGN 2023 - www.geoportail.gouv.fr/montions-legales

Longitude : 2° 12' 39" E
Latitude : 43° 03' 35" N

Limoux-Ville

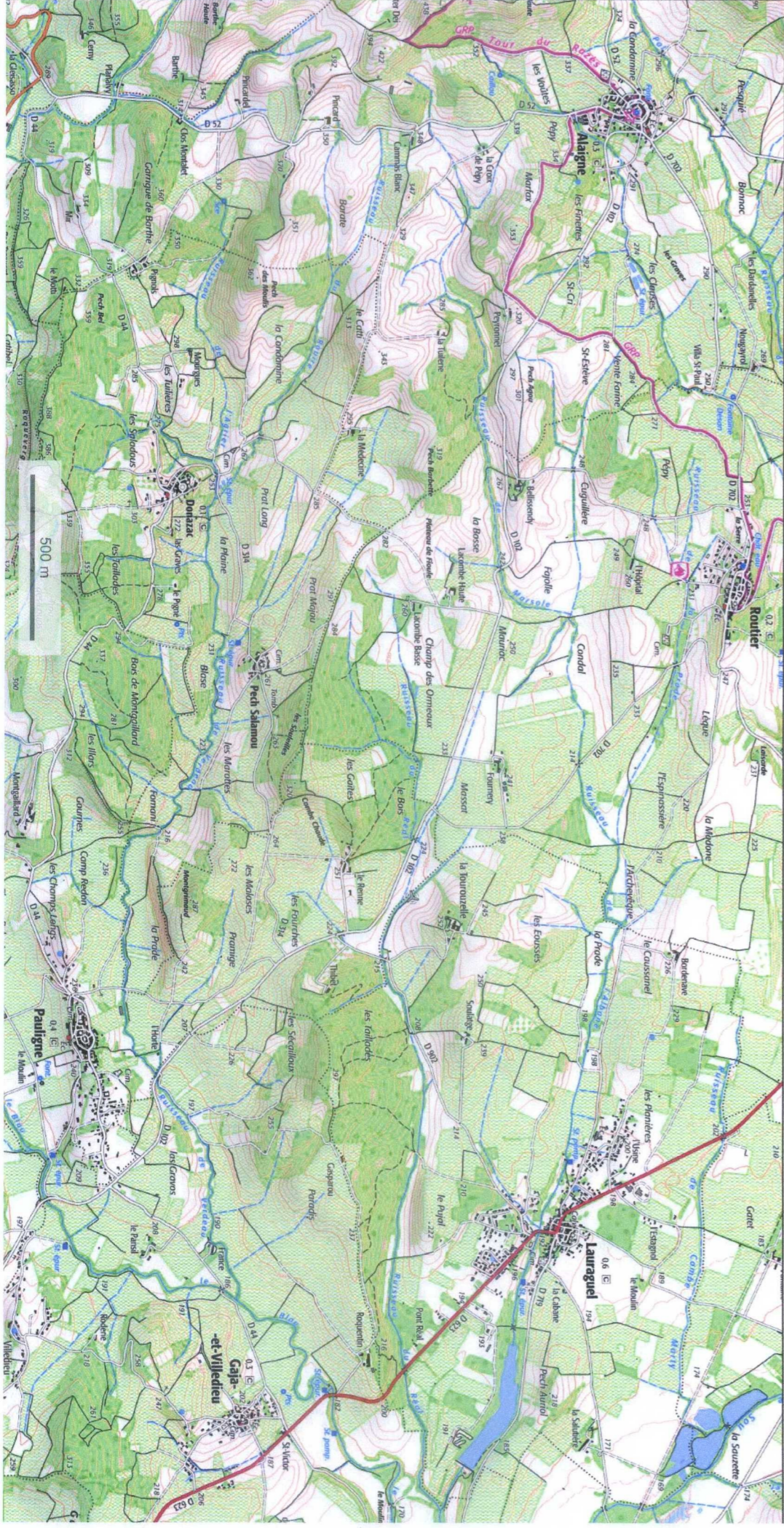

Roulier-Pauligne



© IGN 2023 - www.geoportail.gouv.fr/mentions-legales

Longitude : 2° 08' 22" E
Latitude : 43° 05' 22" N



Pauligne-Malras-Limoux

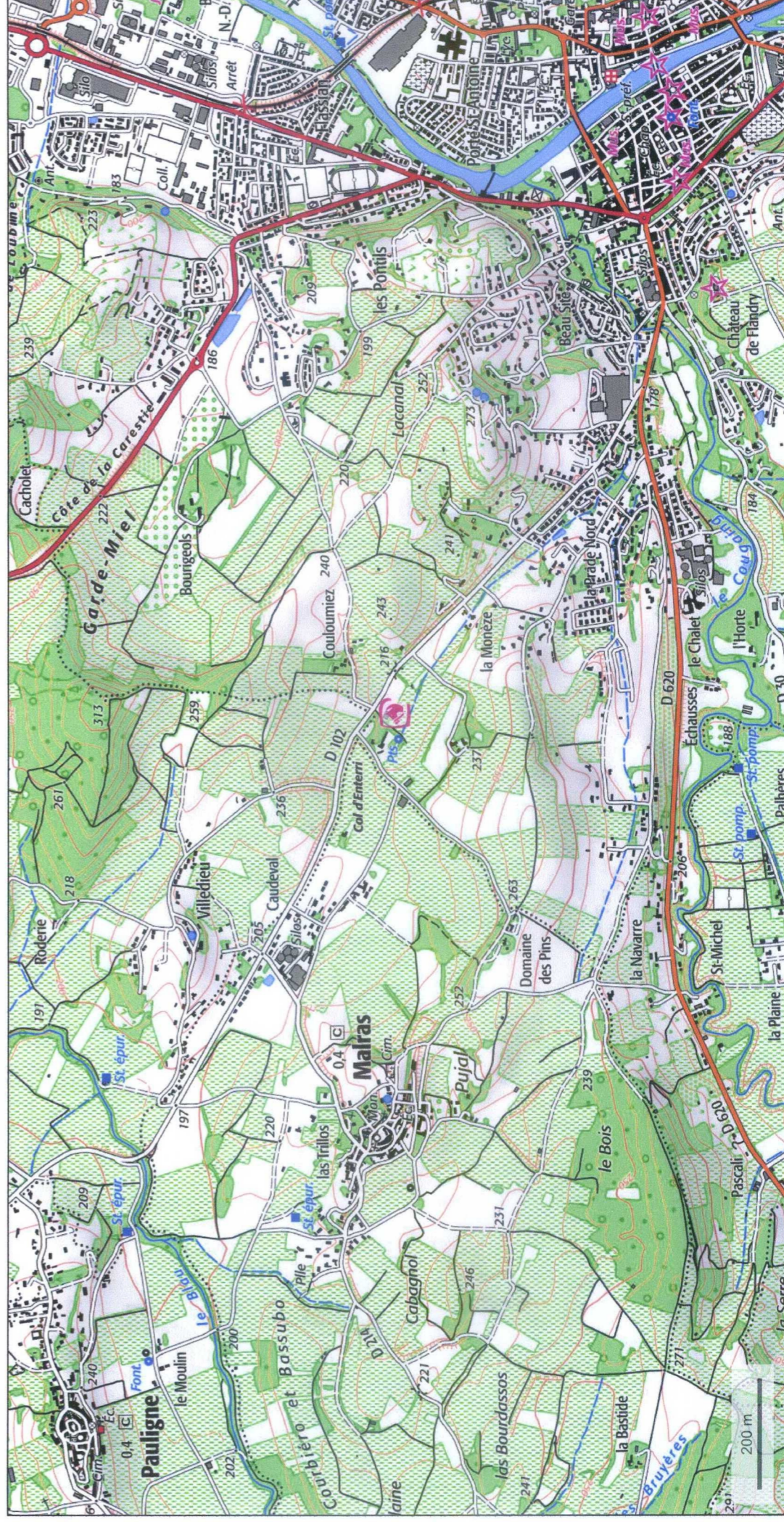

© IGN 2023 - www.geoportail.gouv.fr/mentions-legales

Longitude : 2° 11' 23" E
Latitude : 43° 03' 45" N

